

Ministerio de Medio Ambiente y Agua
Servicio Nacional de Meteorología e Hidrología
Dirección de Hidrología
SENAMHI - BOLIVIA

RESUMEN **BOLETÍN DE PRONÓSTICO HIDROLÓGICO**



DEL 04 AL 20 FEBRERO DE 2025

Unidad de Análisis y Pronósticos Hidrológicos

Senamhi, Martes 04 de febrero de 2025



Probables Ascensos : 07 al 11, 11 al 13, 13 al 16, 18 al 20 /02/2025

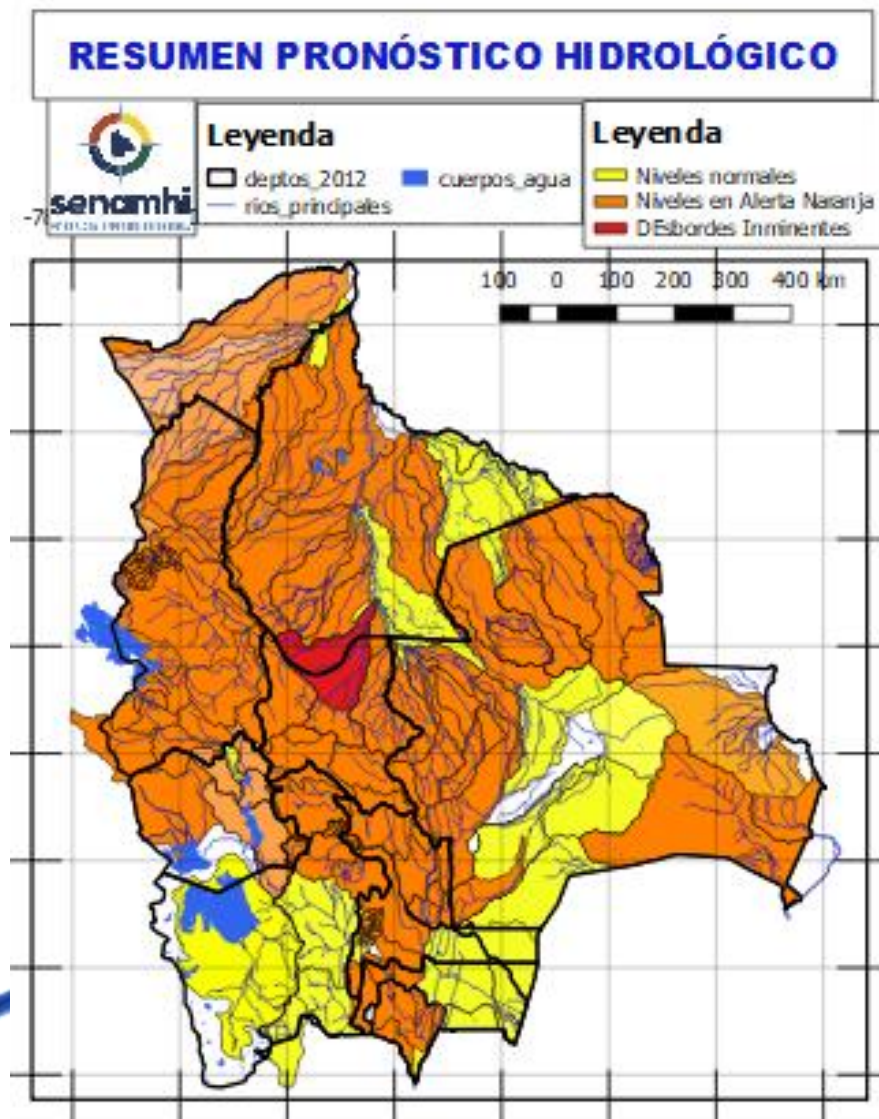

- Ascensos del 07 al 11, 11 al 13, 13 al 16, 18 al 20 febrero en: Santa Cruz, Cochabamba, La Paz, Pando, Beni, el desarrollo se encuentra en las que siguen.
- Ascensos del 07 al 10, 12 al 14, 16 al 18 febrero en: Tarija, Chuquisaca, Potosí, Oruro y La Paz Altiplano el desarrollo se encuentra en las que siguen.

NOTA: Se tendrá relativa Calma durante esta semana hasta el 08 febrero con probables crecidas en gran parte de las cuencas excepto Oruro, Potosí, La Paz (Altiplano). Crecidas mayores del 13 al 18 de febrero en gran parte del País.

NOTA:

- **Cualquier cambio se dará a conocer en el tiempo más prudente posible.**
- La delimitación es a nivel de Sub-Cuencas

RESUMEN DEL BOLETÍN DE PRONÓSTICO HIDROLÓGICO

Probables Ascensos: 07 al 10, 12 al 14, 16 al 18/02/2025



07 al 10, 12 al 14, 16 al 18 FEBRERO		Ascensos cerca a los niveles de seguridad	
TARIJA			
RIO	MUNICIPIO		
Guadalquivir (y afluentes secundarios)	San Mateo		
	Monte Sur		
	Tucumilla		
	Lazaredo		
	Cachimayu		
Sola	Obrajes, Temporal y zonas cercanas		
	San Andrés de Sola y poblados cercanos		
Quebrada del Monte	Zona Vibora Negra y poblaciones cercanas		
07 al 10, 12 al 14, 16 al 18 FEBRERO		Ascensos cerca a los niveles de seguridad	
TARIJA			
RIO	MUNICIPIO		
Bermejo y afluentes secundarios	Aguas Blancas		
	Bermejo		
	Paional		
	Entre Ríos		
	Salinas		
	Loma Alta		
	Cañitas		
	Emborozu		
	La Mamora		
	Padcaya		
	Yacuiba		
	y Comunidades cercanas		
	Salinas		Poblados cercanos

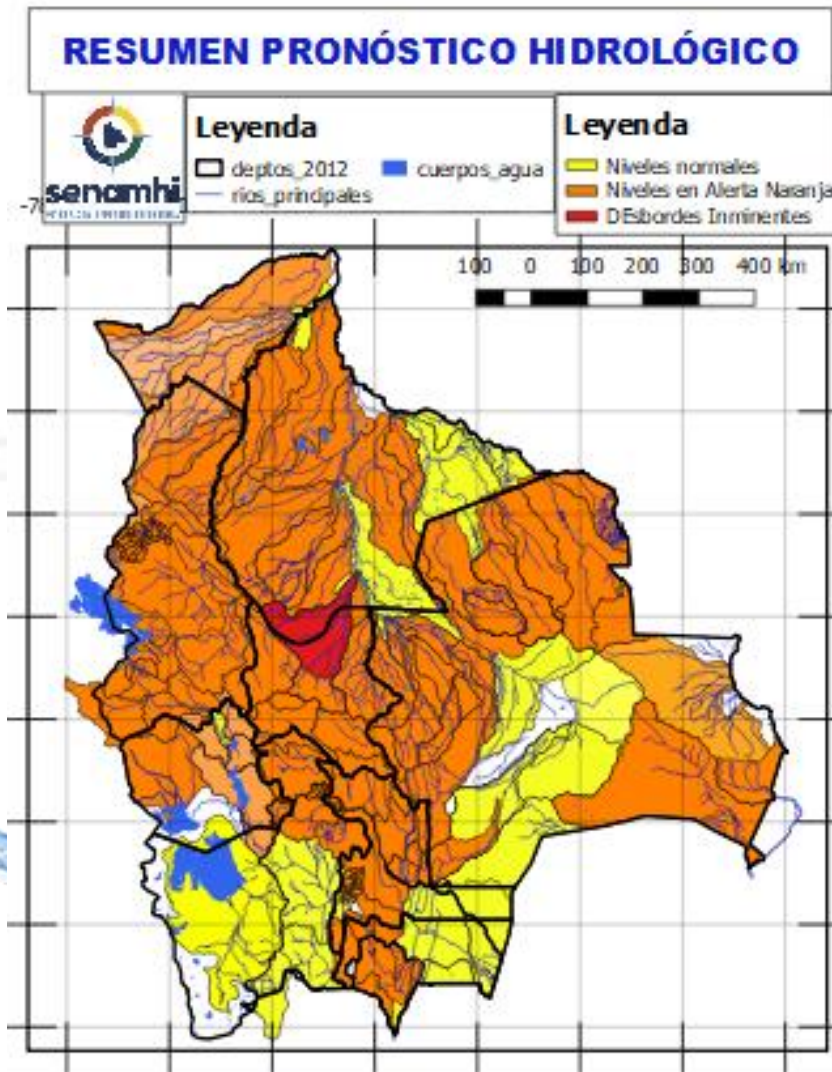

07 al 10, 12 al 14, 16 al 18 FEBRERO		Obs.
TARIJA		
RIO	MUNICIPIO	
San Juan del Oro	El Molino	
	Yunchará	
	y Comunidades cercanas	
07 al 10, 12 al 14, 16 al 18 FEBRERO		Ascensos
TARIJA		
RIO	MUNICIPIO	
Pilaya	San Josesito	
	y comunidades cercanas	
07 al 10, 12 al 14, 16 al 18 FEBRERO		
Pilcomayo	Puente Aruma	
	Villa Montes	
	Puesto Uno	
	Yacuiba	
	Ibibobo	
	La Esmeralda	
	La Victoria	
y Comunidades cercanas		

Probables Ascensos: 06 al 08, 08 al 10, 13 al 15/02/2025

Estado Normal Estado de Alerta Estado de Inundación

06 al 11, 12 al 16 FEBRERO		Ascensos de cuidado
CHUQUISACA		
RIO	MUNICIPIO	
Chinimayu	Palca Grande	
	Cueva Pampa	
	Camargo	
	Comunidades cercanas	
Achuma	Villa Abecia	
	y poblados cercanos	
06 al 09, 10 al 12, 12 al 16 FEBRERO		
CHUQUISACA		
RIO	MUNICIPIO	
Quirpirchaca	Sucre	
	y poblados cercanos	
Chico	Chuqui Chuqui	
	Poblaciones cercanas	
Ravelo	Ravelo	
	y comunidades cercanas	
Potolo	Potolo	
	y comunidades cercanas	
Cachimayu	Chaunaca	
	y comunidades cercanas	
06 al 08, 08 al 10, 13 al 15 FEBRERO		Ascensos repentinos de cuidado
Tomina	Tomina	
	Comunidades cercanas	
Azero	El Villar	
	Comunidades cercanas	
Pescado	Villa Serrano	
	Comunidades cercanas	
Zudañez	Zudañez	
	y comunidades cercanas	

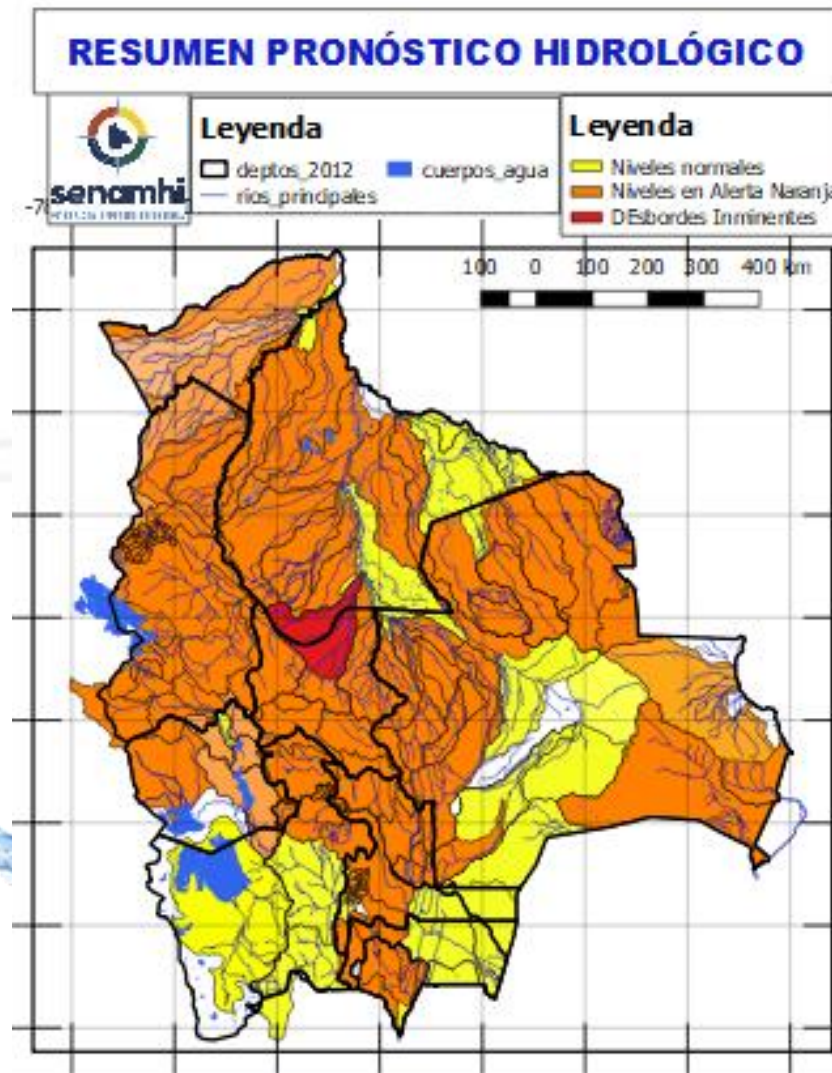

06 al 08, 08 al 10, 13 al 15 FEBRERO		Ascensos de cuidado
CHUQUISACA		
RIO	MUNICIPIO	
Pilcomayo	Azurduy	
	Yamparaez	
	San Lucas	
	Talula	
	Viña Quemada	
	y comunidades cercanas	
06 al 08, 08 al 10, 13 al 15 FEBRERO		
CHUQUISACA		
RIO	MUNICIPIO	
Parapetí	Azurduy	
	San Pablo de Huacareta	
	Monteagudo	
	y comunidades cercanas	
Cuevo	Cuevo	
	y comunidades cercanas	
06 al 08, 08 al 10, 13 al 15 FEBRERO		Ascensos
Machareti	Machareti	
	y comunidades cercanas	
Huacaya	Huacaya	
	y poblados cercanos	

Probables Ascensos : 06 al 08/02/2025

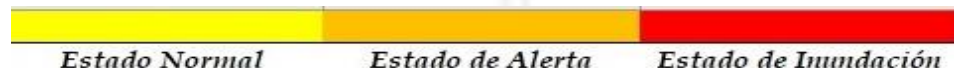

06 al 08 FEBRERO	
POTOSÍ	
RIO	MUNICIPIO
Río Yura	Challa Pampa
	Yura
	Supo Supo
	y Comunidades cercanas
Vitichi	Vitichi
	y poblados cercanos
Tumúsla	Tumúsla
	Ketacochi
	Toropalca
	Checochi
	Comunidades cercanas
Caiza	Caiza
	y poblados cercanos
Cotagaita	Atocha
	Cotagaita
	y comunidades cercanas
Atocha	Comunidades cercanas

Ascensos

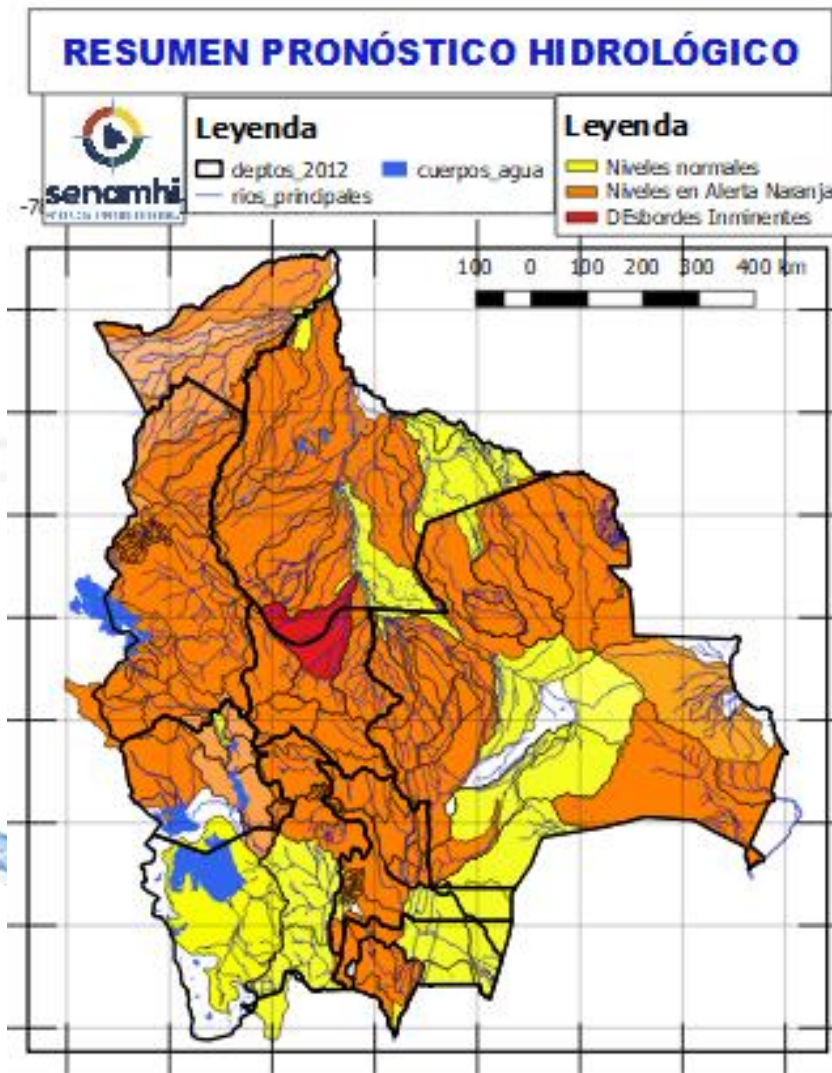

06 al 08 FEBRERO	
POTOSÍ	
RIO	MUNICIPIO
Tupiza	San Vicente
	Oploca
	Tupiza
	y distritos cercanos
Quebrada San Antonio	Distritos cercanos
Quebrada Remedios	Distritos cercanos

Ascensos



Probables Ascensos : 11 al 14/02/2025



06 al 09, 10 al 12, 12 al 16 FEBRERO		Ascensos repentinos de cuidado
POTOSÍ		
RIO	MUNICIPIO	
Chayanta	Yusfaya	
	Chayanta	
	y Comunidades cercanas	
San Pedro	Paucachi	
	San Pedro	
	y Comunidades cercanas	
Athata	Catavi	
Pacoma	Pocoata	
	y Comunidades cercanas	
06 al 09, 10 al 12, 12 al 16 FEBRERO		Ascensos repentinos de cuidado
POTOSÍ		
RIO	MUNICIPIO	
Potolo	Potolo	
	y Comunidades cercanas	
Ravelo	Ravelo	
	y poblaciones aguas arriba	
Alto Pilcomayo	Tinguipaya	
	Tacobamba	
	Tarapaya	
	Yocalla	
	y Comunidades cercanas	
Mataca	Betanzos	
	y poblados cercanos	

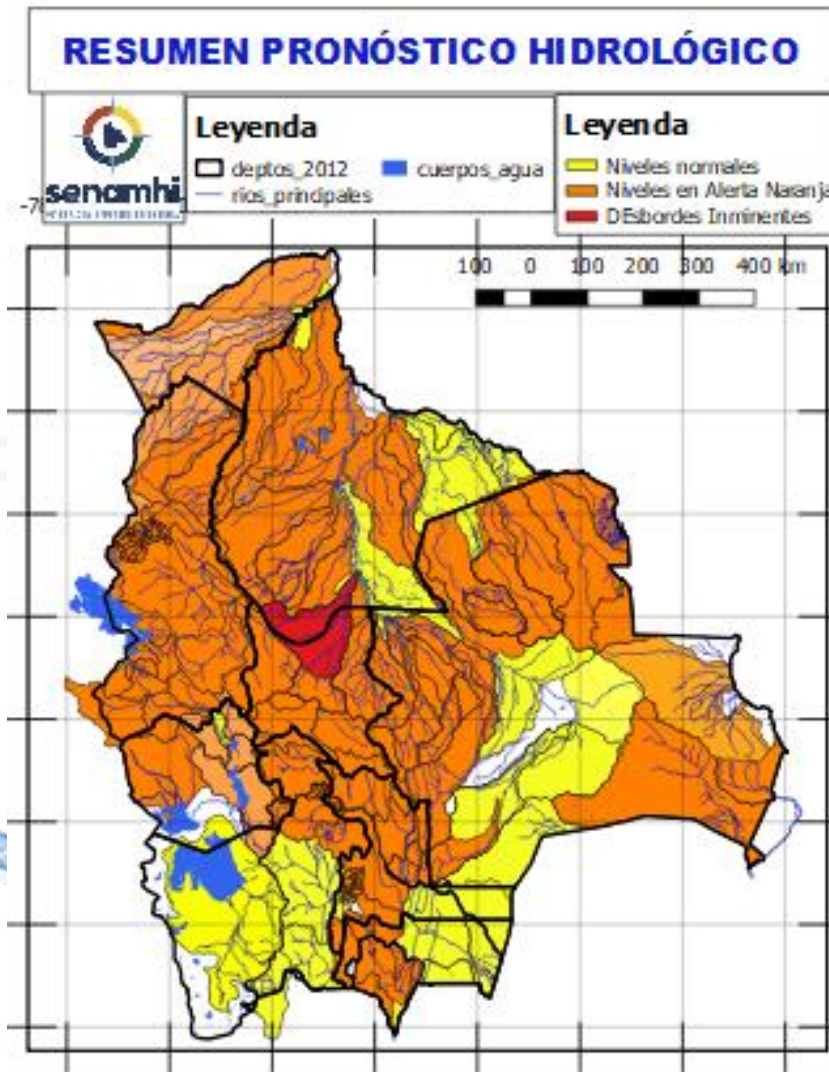

11 al 14, 15 al 17 FEBRERO		Ascensos repentinos de cuidado
POTOSÍ		
RIO	MUNICIPIO	
Río Yura	Challa Pampa	
	Yura	
	Supo Supo y Comunidades cercanas	
Vitichi	Vitichi	
	y poblados cercanos	
Tumúsla	Tumúsla	
	Ketacochi	
	Toropalca	
	Checochi	
	Comunidades cercanas	
Caiza	Caiza	
	y poblados cercanos	
Cotagaita	Atocha	
	Cotagaita y comunidades cercanas	
Atocha	Comunidades cercanas	
11 al 14, 15 al 17 FEBRERO		Ascensos repentinos de cuidado
POTOSÍ		
RIO	MUNICIPIO	
Tupiza	San Vicente	
	Oploca	
	Tupiza y distritos cercanos	
Quebrada San Antonio	Distritos cercanos	
Quebrada Remedios	Distritos cercanos	

RESUMEN DEL BOLETÍN DE PRONÓSTICO HIDROLÓGICO

Probables Ascensos: 07 al 09, 11 al 13, 13 al 15 /02/2025

Estado Normal Estado de Alerta Estado de Inundación

07 al 09, 11 al 13, 13 al 15 FEBRERO	
SANTA CRUZ	
RIO	MUNICIPIO
Pirai	Bermejo
	La Angostura
	La Bélgica
	Santa Cruz de la Sierra
	Puente Urubó
	Samaipata
	La Guardia
	El Torno
	Porongo
	Warnes
	Montero
	San Pedro
	Santa Rosa del Sara
	Cuatro Ojos
San Juan del Pirai	
Y Comunidades cercanas	
Callejas	Poblaciones cercanas
Pantano	Poblaciones cercanas
07 al 09, 11 al 13, 13 al 15 FEBRERO	
SANTA CRUZ	
RIO	MUNICIPIO
Grande	Abapó
	Juntas
	Cabezas
Grande	Pailón
	El Carmen
	Cuatro Cañadas
	Okinawa
	San Julian
Y poblaciones cercanas	

Ascensos progresivos de cuidado

Ascensos progresivos de cuidado

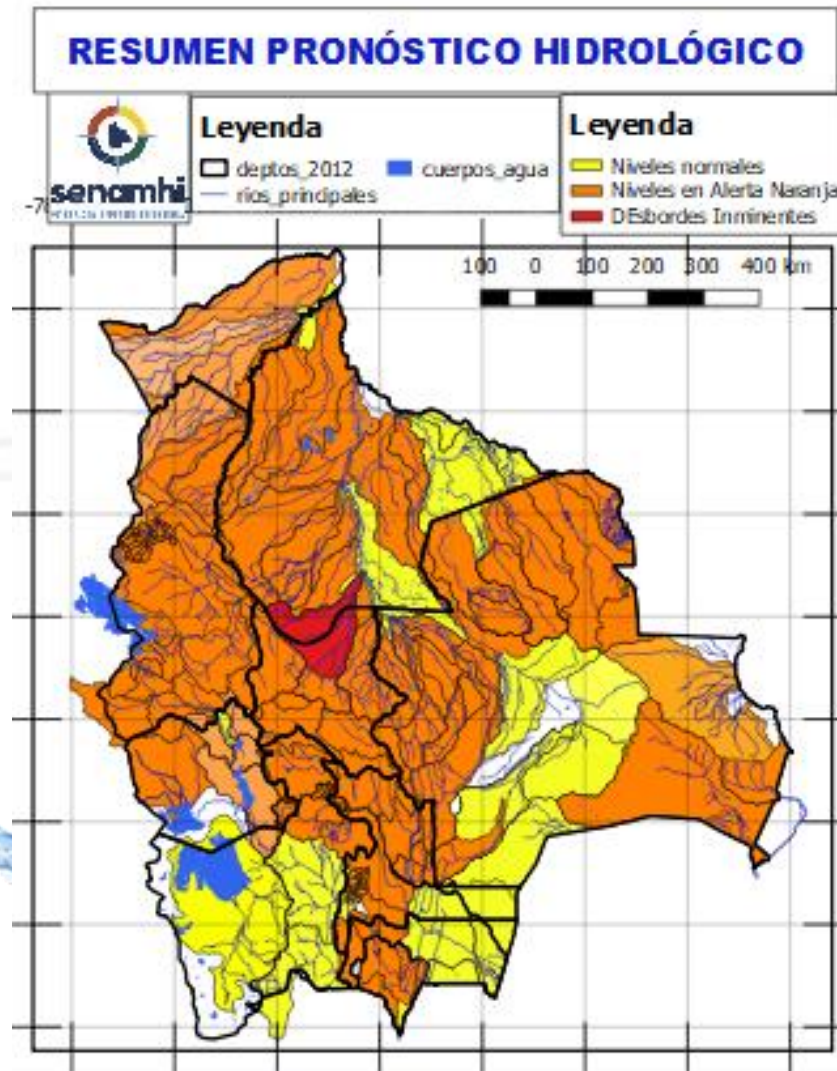

07 al 09, 11 al 13, 13 al 15 FEBRERO		Obs.
SANTA CRUZ		Ascensos progresivos de cuidado
RIO	MUNICIPIO	
Ichilo	San Juan Campo Victoria	
	Yuracare Mojeño	
	San Germán	
	Avaróa Molle	
	Villa Rosario	
	Barranca General Román	
	Y Comunidades cercanas	
Yapacaní	Los Pozos	
	Carumá	
	Mairana	
	Quirusillas	
	Trigal	
	Yapacani-Disperso	
	Pampa Grande	
	San Juan de Yapacaní	
Y Comunidades cercanas		
Surutu	Buena Vista	
	San Carlos	
	Y Comunidades cercanas	

RESUMEN DEL BOLETÍN DE PRONÓSTICO HIDROLÓGICO

Probables Ascensos: 07 al 11, 11 al 13, 13 al 15 /02/2025



SANTA CRUZ	
07 al 11, 11 al 13, 13 al 15 FEBRERO	
RIO	MUNICIPIO
Sapocó	Concepción
	Limoncito
	San Andrés
	El Porvenir
	Y Comunidades cercanas
Uruguayito	Monte Olivo
	Santa Rita
	San Miguelito de La Cruz
	Estancia Uruguayito y poblaciones cercanas
Blanco	Concepción
	Urubicha
	San Javier
	y poblaciones cercanas
Paraguá	San Ignacio de Velásco
	Embalse Guapomó
	Y Comunidades cercanas
San Martín	San Martín
	Embalse Sapocó
	Y Comunidades cercanas
Itenez Norte	Poblaciones cercanas
Itenez Sur	Poblaciones cercanas

Ascensos progresivos de Cuidado

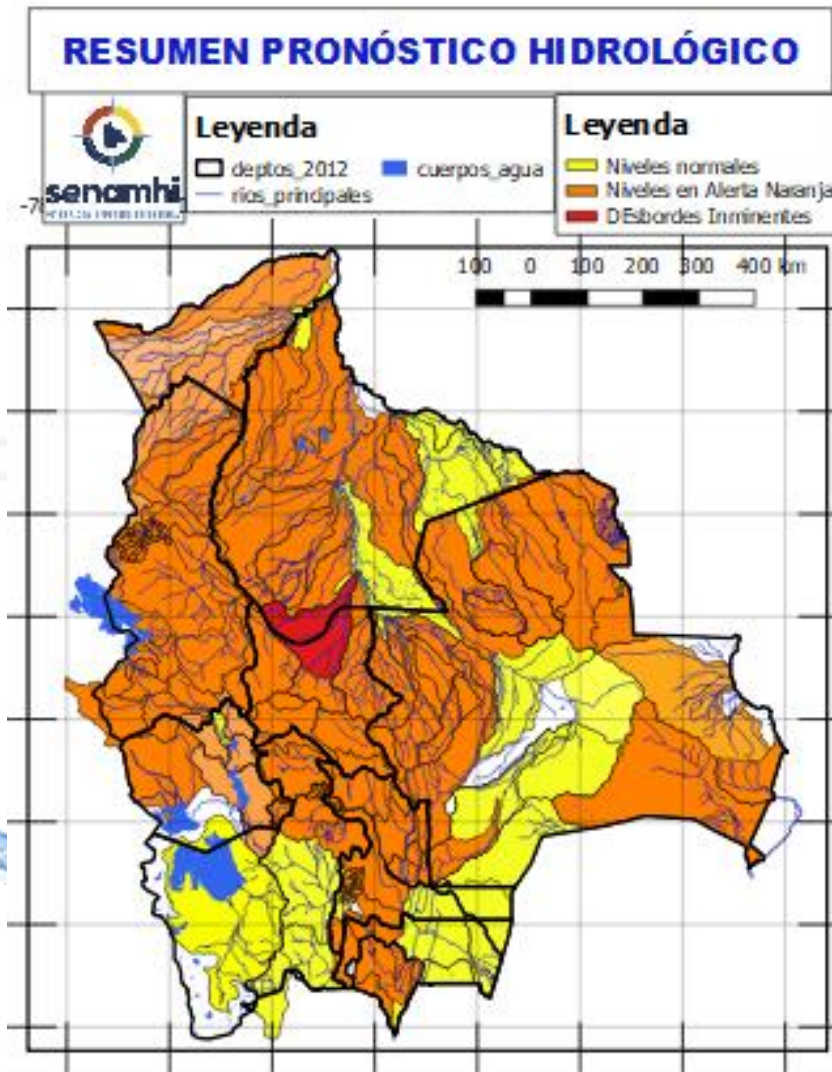

07 al 09, 11 al 13 FEBRERO	
SANTA CRUZ	
RIO	MUNICIPIO
Parapeti	Camiri
	Cuevo
	cuenca baja
	Y Comunidades cercanas
06 al 08, 10 al 12, 12 al 14, 16 al 18 FEBRERO	
SANTA CRUZ	
RIO	MUNICIPIO
Curichi Grande	Candelaria
	San Fernando
	San Matias
	Y Comunidades cercanas
Cáceres	Puerto Suarez
	Puerto Quijarro
	Corumba
Tucabaca	Y Comunidades cercanas
	Roboré
	El Carmen Rivero Torrez
San Miguel	Y Comunidades cercanas
	Poblaciones cercanas

Ascensos progresivos

Ascensos progresivos de Cuidado

Probables Ascensos :06 al 12, 12 al 16/02/2025



06 al 08, 08 al 12, 13 al 16 FEBRERO		Obs.
BENI		
RIO	MUNICIPIO	Ascensos progresivos de cuidado
Sécore	Comunidades cercanas	
Isiboro	Gundonovia	
	Y Comunidades cercanas	
Tijamuchi	San Lorenzo de Moxos	
	Y Comunidades cercanas	
Apere	El Perú	
	San Borjita	
San Pablo	San Pablo	
	Y Comunidades cercanas	
08 al 12, 12 al 16 FEBRERO		
Ascensos		
Ibaré	Puerto Almacén Y Comunidades cercanas	
06 al 08, 08 al 12, 13 al 16 FEBRERO		
BENI		
RIO	MUNICIPIO	Ascensos progresivos de cuidado
Hondo	Carretera Yucumo-Rurrenabaque	
	Y Comunidades cercanas	
Maniqui	San Borja	
	Cosincho	
Rápulo	Y Comunidades cercanas	
	Cosincho	
Yacuma	La Embocada, La Cruz	
	Comunidades cercanas	
Yacuma	Santa Ana de Yacuma	
	Santa Rosa de Yacuma	
Y Comunidades cercanas		
06 al 08, 08 al 12, 13 al 16 FEBRERO		
Ascensos progresivos de cuidado		
Mamoré	Loreto	
	Camiaco	
	Puerto Varador	
	Puerto GERALDA	
	Trinidad	
San Javier		
04 al 07, 07 al 12, 12 al 16 FEBRERO		
Ascensos progresivos de cuidado		
Mamoré	Puerto Siles	
	Guayaramerin	
	Y Comunidades cercanas	

Estado Normal Estado de Alerta Estado de Inundación

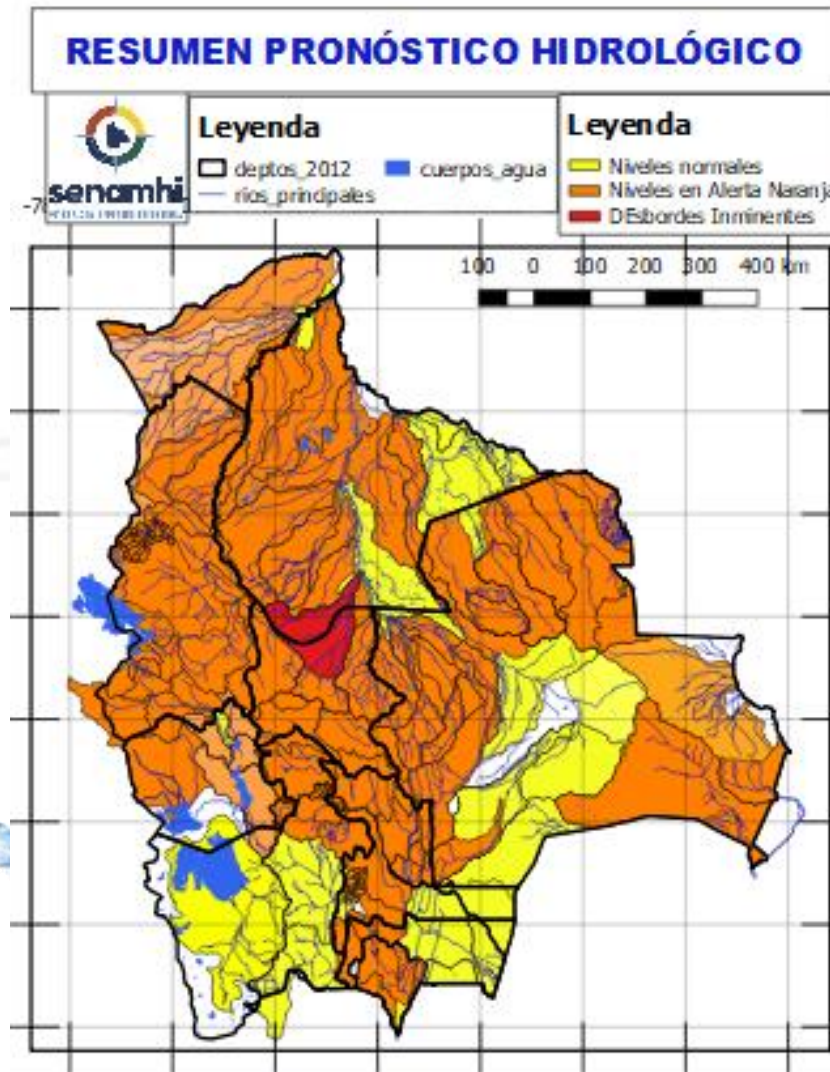

04 al 07, 08 al 11, 11 al 16 FEBRERO		Ascensos progresivos
BENI		
RIO	MUNICIPIO	
Machupo	San Ramón	
	San Joaquín	
Blanco	Y Comunidades cercanas	
	Bella Vista	
Iténez	Y Comunidades cercanas	
	San Juan de Puerto Ustaréz	
Itonama	Y Comunidades cercanas	
	Puerto la Garita	
	Magdalena	
	Camino de acceso	
Y Comunidades cercanas		
04 al 06, 06 al 08, 08 al 10, 11 al 16 FEBRERO		
BENI		
RIO	MUNICIPIO	
Beni	Rurrenabaque	
	San Buenaventura	
04 al 06, 07 al 09, 09 al 11, 11 al 16 FEBRERO		
Ascensos progresivos de cuidado		
Beni	Peña Amarilla	
	Riberalta	
	Cachuela Esperanza	
	Y Comunidades cercanas	

RESUMEN DEL BOLETÍN DE PRONÓSTICO HIDROLÓGICO

Probables Ascensos: 07 al 11, 11 al 13, 13 al 16, 18 al 20/02/2025



07 al 11, 11 al 13, 13 al 16, 18 al 20 FEBRERO		
COCHABAMBA		
RIO	MUNICIPIO	Obs.
Chimoré	Chimoré	Ascensos repentinos de cuidado
	Ayopaya	
	Puerto Aurora	
Ivirgarzama	Ivirgarzama	
	Y Comunidades cercanas	
Magareño	Ivirgarzama	
Sajta	Comunidades cercanas	
	Puerto Villarroel	
Ichilo	Puerto Grethel	
	Entre Rios, Bulo Bulu	
	Y Comunidades cercanas	
07 al 11, 11 al 13, 13 al 16, 18 al 20 FEBRERO		
COCHABAMBA		
RIO	MUNICIPIO	Obs.
Ventiquatro	Nueva Alianza	Ascensos progresivos de cuidado
	Villa Jordán	
	Y Comunidades cercanas	
Chipiriri	Puerto san Francisco	
	Y Comunidades cercanas	
Eterazama	San Miguel de Isiboro	
	Y Comunidades cercanas	
Ichóa	Ichóa	
	San Ramoncito	
Isiboro	Y Comunidades cercanas	
	San Ignacio	
	Gundonovia	
	San Miguelito de Isiboro	
	Puerto san Francisco	
Y Comunidades cercanas		

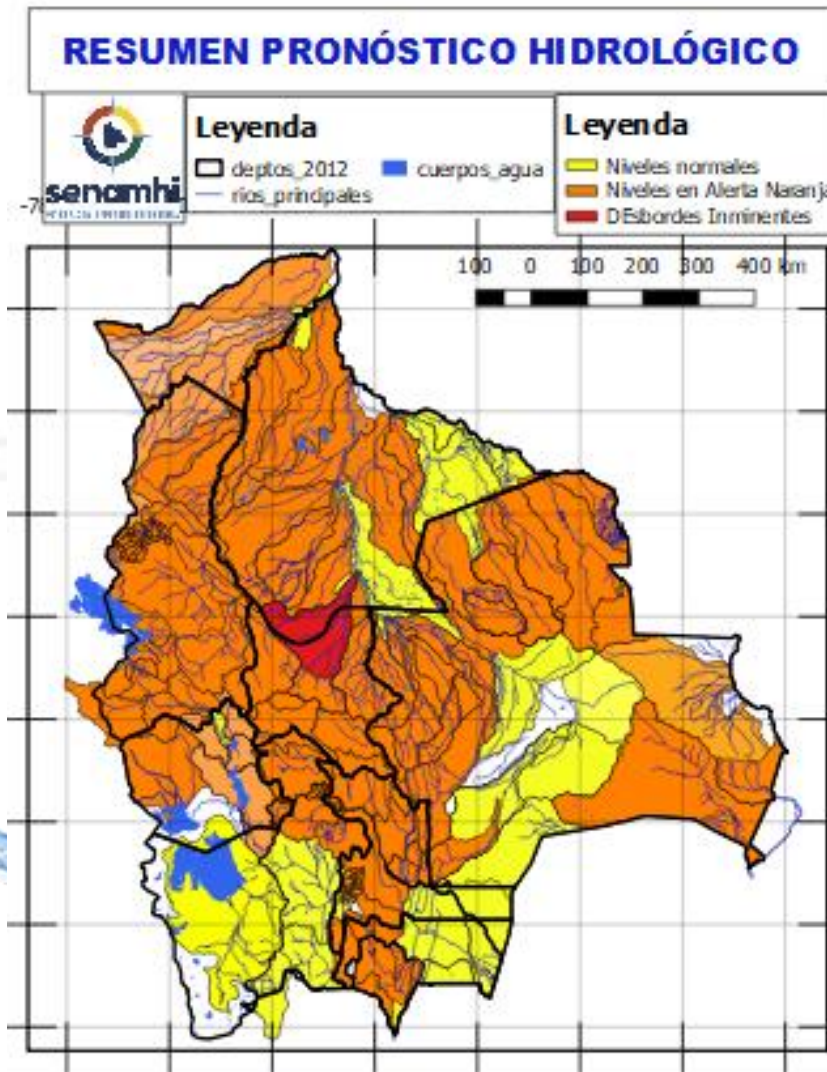

COCHABAMBA		Ascensos de cuidado
07 al 11, 11 al 13, 13 al 16, 18 al 20 FEBRERO		
RIO	MUNICIPIO	
Chapare	Villa Tunari	
	Chocolatal, Cristal Mayu	
	Paractí	
	Y Comunidades cercanas	
Jatun Mayu	Poblaciones cercanas	
Palca Mayu	Tablas Monte	
	Maica Monte	
	Y Comunidades cercanas	
Santa Elena	Poblaciones cercanas	
Juntas Corani	Chocolatal, Cristal Mayu	
	Poblaciones cercanas	



probables Ascensos: 05 al 07, 08 al 11, 11 al 13, 13 al 16, 18 al 20/02/2025.



05 al 07, 08 al 11, 11 al 13, 13 al 16 FEBRERO		
COCHABAMBA		
RIO	MUNICIPIO	Obs.
Rocha y afluentes secundarios	Sacaba	Ascensos Repentinos de cuidado
	Colcapirua	
	Tiquipaya	
	Vinto	
	Quillacollo Y poblados cercanos	
Taquiña	Tiquipaya	
	Y zonas cercanas	
05 al 07, 08 al 11, 11 al 13, 13 al 16 FEBRERO		
COCHABAMBA		
RIO	MUNICIPIO	Obs.
Caine	Sacabamba	Ascensos Repentinos de cuidado
	Vila Vila	
	San Vicente	
	Y poblaciones cercanas	
Tapacari	Capinota	
	Y Comunidades cercanas	
Arque	Arque	
	Bolivar	
	Capinota	
Sichez	Cliza	
	y poblaciones cercanas	
Chaky Mayu	Arbieto	
	Y Comunidades cercanas	

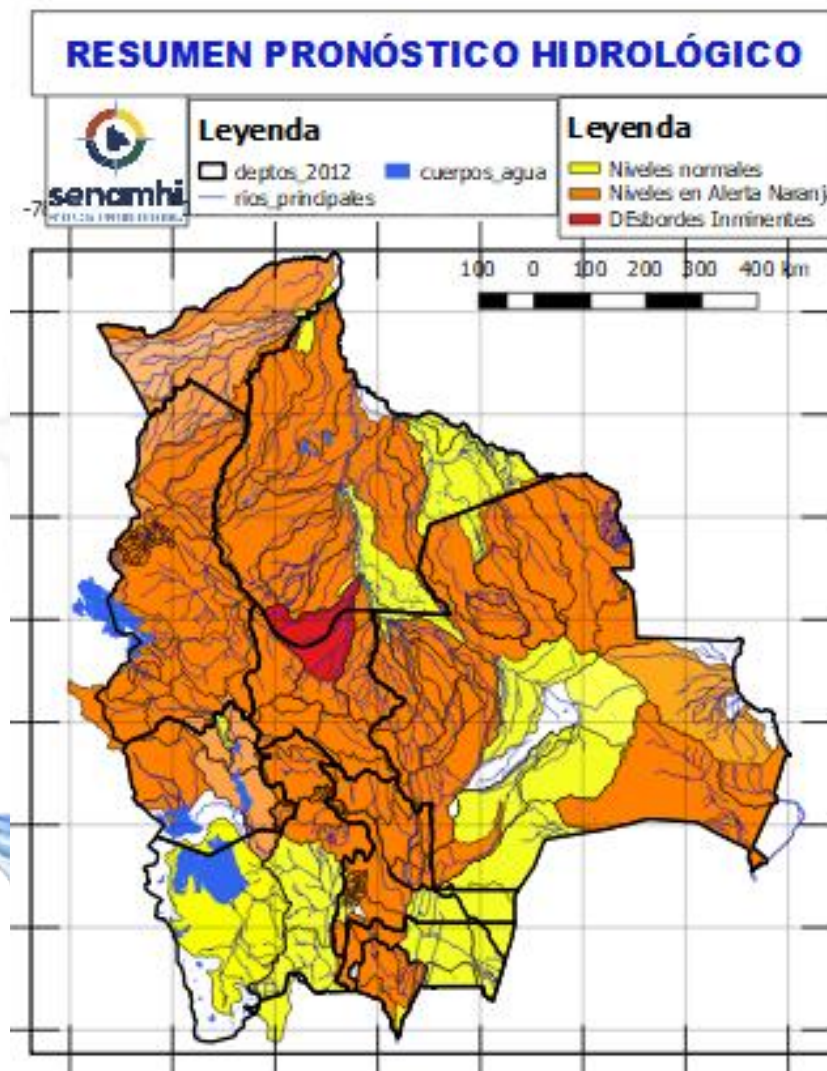

07 al 11, 11 al 13, 13 al 16, 18 al 20 FEBRERO		
COCHABAMBA		
RIO	MUNICIPIO	Obs.
Mizque y afluentes secundarios	Pojo	Ascensos de cuidado
	Totora	
	Comarapa	
	Pocona	
	Vila Vila	
	Aiquile	
	Cuenca Baja Y Comunidades cercanas	



Probables Ascensos : 04 al 06, 06 al 10, 11 al 16 /02/2025

04 al 06, 06 al 08, 08 al 10, 11 al 16 FEBRERO	
LA PAZ	
RIO	MUNICIPIO
Cotacages	Sequerancho
	Inquisivi
	Quime
	Independencia
	Cimarrón
y comunidades cercanas	
04 al 06, 06 al 08, 08 al 10, 11 al 16 FEBRERO	
Boopi (y afluentes secundarios)	Palca
	La Asunta
	Chulumani
	Tamampaya
Zongo	Cahua
	Zongo
Unduavi	y comunidades cercanas
Taquesi	y comunidades cercanas
Tamampaya	y comunidades cercanas
Solacama	Santiago Tocaróni
	Chulumani
	y comunidades cercanas
Yara	Comunidades cercanas
Coroico (y afluentes secundarios)	Coroico
	Caranavi
	Santa Rita de Buenos Aires
	y comunidades cercanas
05 al 06, 07 al 09, 10 al 13, 14 al 16 FEBRERO	
Luribay	Luribay
	y comunidades cercanas
Miguillas	y comunidades cercanas
Unduavi	y comunidades cercanas
Ichato	Inquisivi
	y comunidades cercanas
Solacama	Santiago Tocaróni
	Chulumani
	y comunidades cercanas

Ascensos de cuidado

Ascensos de cuidado

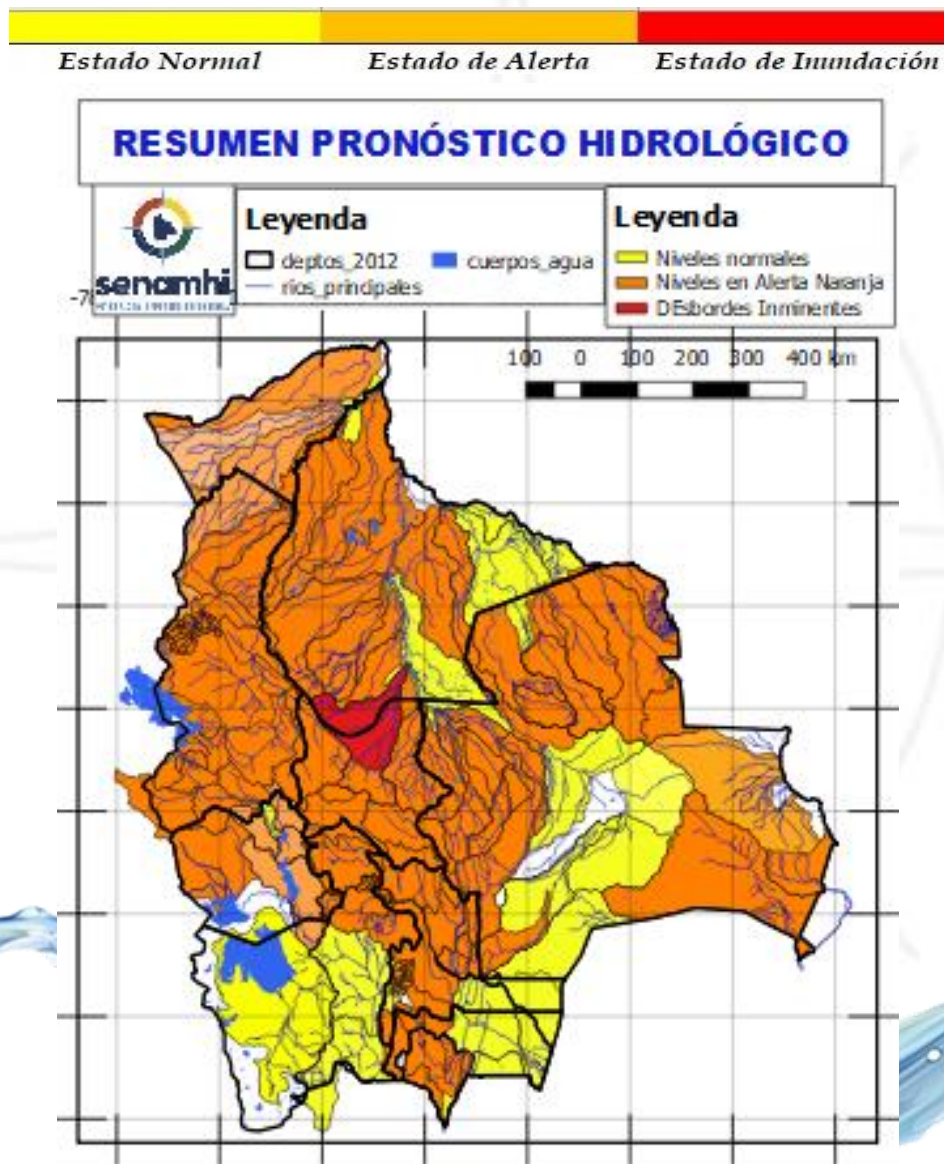

04 al 06, 06 al 08, 08 al 10, 11 al 16 FEBRERO	
LA PAZ	
RIO	MUNICIPIO
Piquendo	Alto Beni
	y poblaciones cercanas
Quiquibey	Quiquibey
	y poblaciones cercanas
Hondo	Carretera Ixiamas-San Buenaventura
Alto beni y afluentes secundarios	Covendo
	Palos Blancos
	Sapecho
	Pacollo
	Cedro Mayo
	y comunidades cercanas
Mapiri (y afluentes secundarios)	Apolo
	Camata
	Aten
	Sorata
	Chuma
	Comabaya
	Quiabaya
	Guanay
	Angosto Quercano
	Santa Rosa de Mapiri
	Mapiri
Tipuani (y afluentes secundarios)	Tipuani
	Cangallí
	Chima
	Bartolo
	y comunidades cercanas
Kaka	Mayaya
	Teoponte
	El Triunfo
	y comunidades cercanas
Tuichi	Pelechuco
	Comunidades cercanas
	Cuenca entera

Ascensos de cuidado

Probables Ascensos: 05 al 06, 07 al 09, 10 al 13, 14 al 16/02/2025

Estado Normal Estado de Alerta Estado de Inundación

05 al 06, 07 al 09, 10 al 13, 14 al 16 FEBRERO LA PAZ	
RIO	MUNICIPIO
Irpavi	Irpavi
	Aruntaya
	y comunidades cercanas
Achumani	Achumani y zonas aledañas
Chokeyapu	Plan Autopista y zonas Cuenca baja
Orkhojahuira	Cuenca Alta y Baja
Huayña Jahuira	Avenida Costanera
Pasajahuira	Av. Los Sargentos Zona Sur
La Paz	La Paz Ciudad- Zona Sur
La Paz	Jupapina
	Unidad Educativa Jupapina
	Ananta
	Umamanta
	Mecapaca
	Palomar
	Huaricana
	Zona Zona
	Lurata
	Wichupampa
	Cairoma
y poblaciones cercanas	
Jinchupalla	Llojeta
Achocalla	Llojeta
	Achocalla

Ascensos Cabeceras y aguas debajo de toda la cuenca

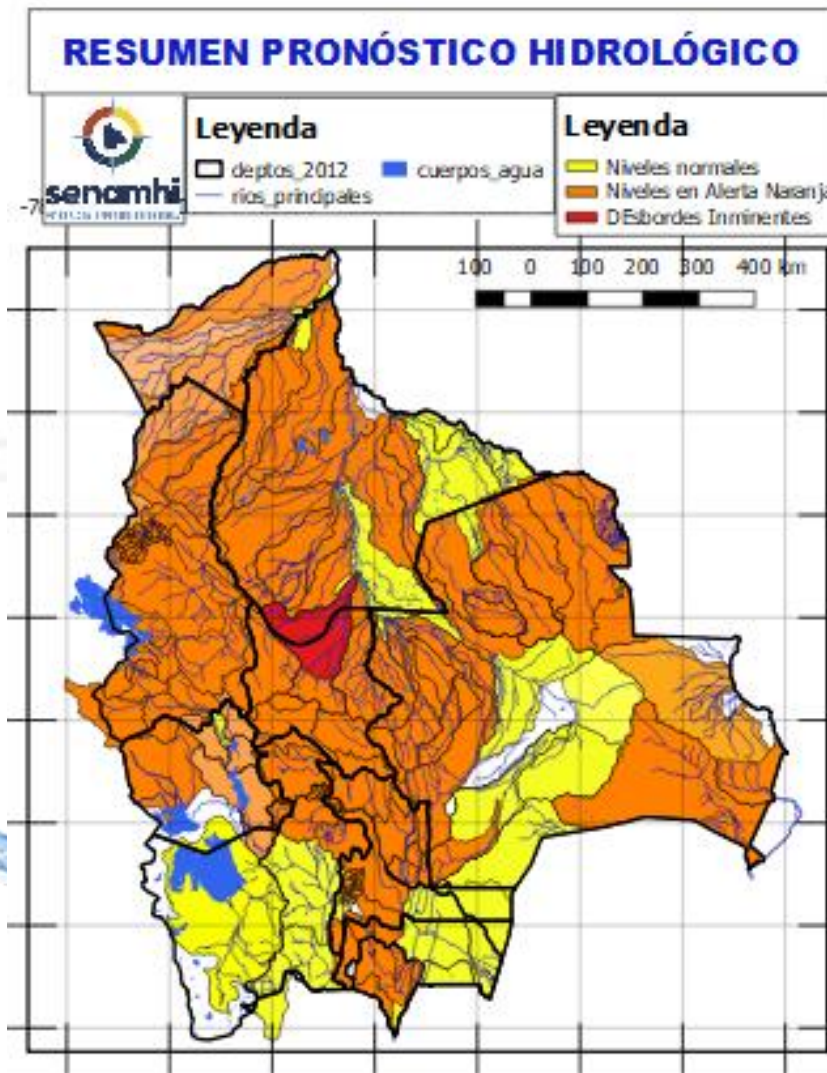

04 al 06, 06 al 08, 08 al 10, 11 al 16 FEBRERO LA PAZ	
RIO	MUNICIPIO
Beni	San Buenaventura
	y poblaciones cercanas aguas arriba y abajo

Ascensos progresivos

04 al 06, 06 al 08, 08 al 10, 11 al 16 FEBRERO LA PAZ	
RIO	MUNICIPIO
Toromonas	Comunidades cercanas
Madre de Dios	Chivé
	Comunidades cercanas
Manuripi	Poblaciones cercanas
Enatahua	Poblaciones cercanas
04 al 06, 06 al 08, 08 al 10, 11 al 16 FEBRERO LA PAZ	
RIO	MUNICIPIO
Quendeque	Poblaciones cercanas
Tequeje	Ixiamas
Hondo ó Erasama	Apolo
	y comunidades cercanas
Cuñada	Carretera Ixiamas-San Buenaventura
	y poblaciones cercanas

Ascensos progresivos de cuidado

Ascensos progresivos de cuidado

Probables Ascensos: 04 al 06, 06 al 12, 12 al 16/02/2025

Estado Normal Estado de Alerta Estado de Inundación

04 al 06, 08 al 12, 13 al 16 FEBRERO		Ascensos repentinos
LA PAZ		
RIO	MUNICIPIO	
Suches	Escoma	
	Ulla Ulla	
	y comunidades cercanas	
06 al 08, 08 al 10, 11 al 13, 13 al 16 FEBRERO		Ascensos progresivos de cuidado
LA PAZ		
RIO	MUNICIPIO	
Catari	Pucarani	
	Chojña Collo	
	Río Seco y poblaciones cercanas	
Keka Jahuirá	Achacachi	
	Sorata	
	y comunidades cercanas	
06 al 08, 08 al 12, 12 al 16 FEBRERO		Ascensos progresivos de cuidado
LA PAZ		
RIO	MUNICIPIO	
Desaguadero	San Andrés de Machaca y comunidades cercanas	
	Jacha Jahuirá	
Khala Jahuirá	poblados cercanos	
Kheto	Sica sica	
Mauri	poblados cercanos	

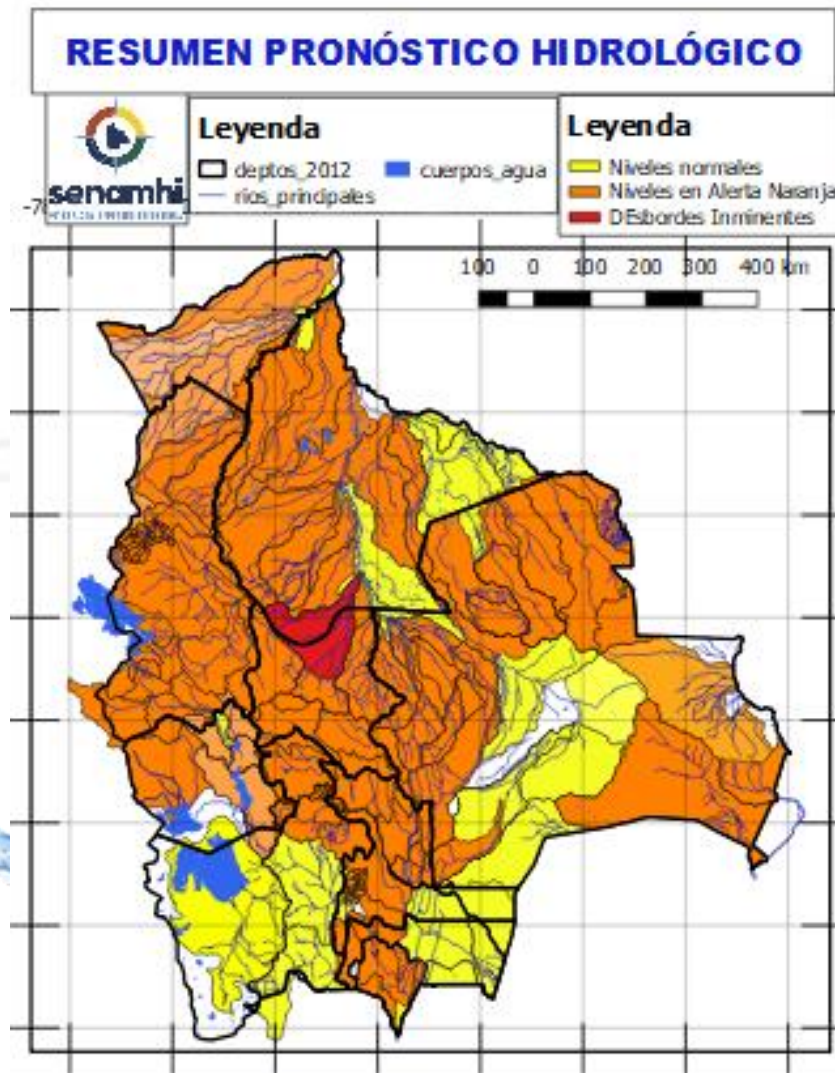

06 al 08, 08 al 12, 12 al 16 FEBRERO		Ascensos progresivos de cuidado
ORURO		
RIO	MUNICIPIO	
Aroma	Toledo y comunidades cercanas	
	Paria	Paria
Huarina	Huarina	
Juchus Jahuirá	Puente Aroma y comunidades cercanas	
	Desaguadero	Puente Carasila y comunidades cercanas
06 al 08, 08 al 12, 12 al 16 FEBRERO		Ascensos Progresivos de cuidado
ORURO		
RIO	MUNICIPIO	
Lauca	Turco	
	Centro Berlín	
	y comunidades cercanas	

Probables Ascensos : 04 al 06, 07 al 09, 09 al 11, 11 al 16/02/2025



07 al 10, 11 al 14, 15 al 17 FEBRERO		Ascensos Progresivos
PANDO		
RIO	MUNICIPIO	
Acre	Cobija	
	Y comunidades cercanas	
07 al 09, 09 al 11, 11 al 16 FEBRERO		Ascensos Progresivos
PANDO		
RIO	MUNICIPIO	
Tahuamanu	Porvenir	
	Filadelfia	
	y poblaciones cercanas	
Madre de Dios	Chivé	
	El Sena	
	y comunidades cercanas	
Manuripi	Y comunidades cercanas	
04 al 06, 07 al 09, 09 al 11, 11 al 16 FEBRERO		Ascensos Progresivos
RIO	MUNICIPIO	
Abuná	Comunidades cercanas	
Negro	Poblaciones cercanas	
Rapirrán	Comunidades cercanas	

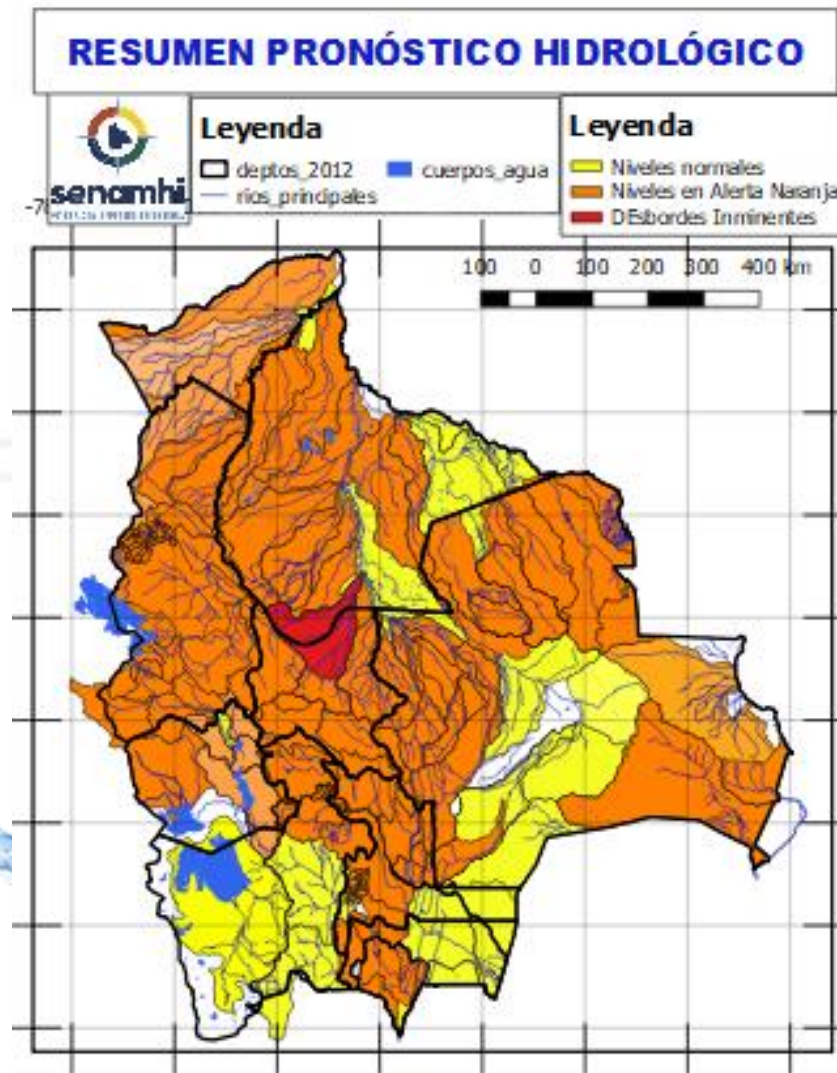

04 al 06, 07 al 09, 09 al 11, 11 al 16 FEBRERO		Ascensos Progresivos
PANDO		
RIO	MUNICIPIO	
Beni	Peña Amarilla	
	Fortaleza	
	Blanca Flor	
	Gonzalo Moreno	
	Riberalta	
	Cachuela Esperanza	
Y poblaciones cercanas		

